# L'IMMOBILIER VENEZIA - ITALIE

**Journal d'annonces immobilieres gratuites http://italie.repimmo.com du 21 avril 2024**

Retrouvez nos  annonces immobilières sur le site http://italie.repimmo.com

## Vente VENEZIA

### Vente Appartement Venezia

**150 m2**
**1600000€**
**N° 661879**
**16/04/2024**

VENEZIA : Nous acc?dons ? cette propri?t? au c?l?bre Palazzo Mocenigo, un b?timent historique de Saint-Marc, sur le deuxi?me piano nobile. L'emplacement ressemble ? une tribune pour pouvoir assister ? la traditionnelle Regata Storica depuis le premier rang, mais aussi pour pouvoir profiter d'une...
Annonce de particulier - Tel : voir site

### Vente Appartement Venezia

**173 m2**
**3 pièces**
**1180000€**
**N° 661857**
**16/04/2024**

Annonce de particulier - Tel : voir site

### Vente Appartement Venezia

**95 m2**
**375000€**
**N° 661848**
**16/04/2024**

VENEZIA : Nous sommes dans le quartier de Cannaregio, le cœur de Venise : l'animation de ses boutiques historiques et la disponibilit? des services expliquent qu'il soit l'un des plus recherch?s par ceux qui recherchent l'authenticit? et le confort. L'immeuble se trouve ? proximit? de Campo...
Annonce de particulier - Tel : voir site

### Vente Appartement Venezia

**50 m2**
**265000€**
**N° 661758**
**31/03/2024**

VENEZIA : Nous sommes ? deux pas du Campo San Francesco della Vigna, qui tire son nom des vignobles historiques qui s'y trouvaient autrefois et qui ?taient. Pr?s de ces vignes se trouvait une modeste ?glise d?di?e ? saint Marc, remplac?e par l'actuelle ?glise franciscaine, commenc?e par Jacopo...
Annonce de particulier - Tel : voir site

### Vente Appartement Venezia

**300 m2**
**3 pièces**
**2350000€**
**N° 661734**
**31/03/2024**

Annonce de particulier - Tel : voir site

### Vente Appartement Venezia

**80 m2**
**370000€**
**N° 661714**
**31/03/2024**

VENEZIA : Cette gracieuse propri?t? donne sur le Borgoloco San Lorenzo, autrefois un lieu o? se trouvaient des h?tels ou des auberges, aujourd'hui une rue calme et large, embellie par la pr?sence de deux maisons de puits typiques.  ? proximit? imm?diate se trouvent le Campo San Lorenzo, le...
Annonce de particulier - Tel : voir site

### Vente Appartement Venezia

**80 m2**
**340000€**
**N° 661640**
**31/03/2024**

VENEZIA : Nous nous promenons dans la Salizada San Lio, ensoleill?e et anim?e, les bavardages des passants et les odeurs des plats traditionnels provenant des restaurants chatouillent nos sens.  Nous sommes intrigu?s par un sotoportego qui m?ne ? une rue semi-cach?e, isol?e et tranquille. Apr?s...
Annonce de particulier - Tel : voir site

### Vente Appartement Venezia

**90 m2**
**540000€**
**N° 661639**
**31/03/2024**

VENEZIA : Nous partons du Campo SS. Giovanni e Paolo ensoleill?, en laissant sur notre gauche l'?glise, consid?r?e comme le Panth?on de Venise, puisque de nombreux doges de la S?r?nissime y sont enterr?s, et l'extraordinaire fa?ade de la Scuola Grande di S. Marco, qui sert aujourd'hui de porte...
Annonce de particulier - Tel : voir site

### Vente Appartement Venezia

**205 m2**
**1200000€**
**N° 661625**
**31/03/2024**

VENEZIA : Cette propri?t? spectaculaire est situ?e le long du canal qui longe le Fontego dei Tedeschi, un ancien comptoir commercial aujourd'hui r?nov? pour accueillir des maisons de luxe internationales. D?s l'entr?e, la propri?t? r?v?le son ?me v?nitienne, des plafonds aux poutres apparentes au...
Annonce de particulier - Tel : voir site

### Vente Appartement Venezia

**45 m2**
**370000€**
**N° 661606**
**31/03/2024**

VENEZIA : À quelques pas du Campiello Widmann, se trouve ce magnifique appartement entièrement restauré. Les éléments d'époque, tels que les poutres apparentes, ont été conservés mais harmonieusement combinés avec des détails plus modernes, tels que le sol de couleur plus claire. L'appartement est...
Annonce de particulier - Tel : voir site

### Vente Appartement Venezia

**60 m2**
**400000€**
**N° 661605**
**31/03/2024**

VENEZIA : Cet ?l?gant appartement d'une chambre ? coucher est situ? au deuxi?me ?tage d'un immeuble ?l?gant avec des parties communes en excellent ?tat gr?ce ? une restauration r?cente. La distribution int?rieure est divis?e en une entr?e sur un couloir avec d'utiles armoires encastr?es, un espace...
Annonce de particulier - Tel : voir site

### Vente Appartement Venezia

**100 m2**
**450000€**
**N° 661604**
**31/03/2024**

VENEZIA : Nous arrivons en vaporetto du Centro Storico, descendons ? la piazzale S.Maria Elisabetta et d?cidons de nous promener le long du Gran Viale pour rejoindre notre appartement. Nous prenons une rue lat?rale et apr?s seulement 5 minutes de marche, nous nous retrouvons devant la porte...
Annonce de particulier - Tel : voir site

### Vente Appartement Venezia

**50 m2**
**450000€**
**N° 661603**
**31/03/2024**

VENEZIA : Notre appartement est situ? ? l'Excelsior, un lieu historique et embl?matique depuis plus de 80 ans gr?ce au Festival international du film. Le Palais Bucintoro est un b?timent que l'on pense inspir? par les c?l?bres Collamarini : grand, ?lanc? et extraordinairement moderne, il est dans...
Annonce de particulier - Tel : voir site

### Vente Appartement Venezia

**125 m2**
**900000€**
**N° 661602**
**31/03/2024**

VENEZIA : Notre appartement est situ? ? l'Excelsior, un lieu historique et embl?matique depuis plus de 80 ans gr?ce au Festival international du film. Le Palais Bucintoro est un ?difice que l'on pense inspir? par les c?l?bres Collamarini : grand, ?lanc?, extraordinairement moderne par ses...
Annonce de particulier - Tel : voir site

### Vente Appartement Venezia

**150 m2**
**600000€**
**N° 661582**
**31/03/2024**

VENEZIA : Tr?s proche de Fondamente Nove, cet appartement au premier ?tage a ?t? enti?rement restaur? et est en excellent ?tat, o? les d?tails typiques tels que les poutres apparentes ont ?t? harmonis?s avec des finitions plus contemporaines. La propri?t? se compose d'une entr?e donnant directement...
Annonce de particulier - Tel : voir site

### Vente Appartement Venezia

**275 m2**
**3150000€**
**N° 661581**
**31/03/2024**

VENEZIA : Avez-vous d?j? r?v? de vivre dans un appartement avec vue sur le Grand Canal ? Cet appartement spacieux situ? au troisi?me ?tage d'un palais historique est fait pour vous, car il offre une vue incroyable sur l'un des plus beaux panoramas de Venise, situ? juste en face de Ca' Foscari, ?...
Annonce de particulier - Tel : voir site

### Vente Appartement Venezia

**120 m2**
**395000€**
**N° 661580**
**31/03/2024**

VENEZIA : Conna?tre l'histoire de Venise est passionnant, pouvoir l'admirer depuis sa fen?tre est sans doute un privil?ge. Avec ses 70 m?tres de haut, le campanile de San Francesco della Vigna est un point de rep?re dans l'horizon de Venise, tout comme l'?tait l'Arsenal dans l'histoire de la ville....
Annonce de particulier - Tel : voir site

# L'IMMOBILIER VENEZIA - ITALIE

**Journal d'annonces immobilieres gratuites http://italie.repimmo.com du 21 avril 2024**

### Vente Appartement Venezia

**215 m2**
**820000€**
**N° 661579**
**31/03/2024**

VENEZIA : Tr?s proche des plages du Lido et des moyens de transport pour le centre historique, nous nous promenons le long de l'?le pour atteindre cette petite rue tr?s tranquille, qui d?gage une impression de paix et de tranquillit?. Voici notre propri?t?, situ?e dans une villa du d?but du XXe...
Annonce de particulier - Tel : voir site

### Vente Appartement Venezia

**250 m2**
**1200000€**
**N° 661578**
**31/03/2024**

VENEZIA : Nous sommes en Giudecca et, apr?s avoir d?gust? un caf? au prestigieux Harry's Dolci, nous nous dirigeons vers le majestueux Molino Stucky, si?ge de l'h?tel Hilton, en admirant Venise au-del? du canal. Nous nous arr?tons juste devant le complexe Fortuny, si?ge de l'entreprise textile...
Annonce de particulier - Tel : voir site

### Vente Appartement Venezia

**115 m2**
**900000€**
**N° 661568**
**31/03/2024**

VENEZIA : Ce penthouse est un authentique joyau au sein d'un immeuble notifi?, enti?rement r?nov? en 2015, et se trouve au troisi?me et dernier ?tage, garantissant des vues spectaculaires et une luminosit? in?gal?e. La propri?t? se distingue par son ?l?gante fa?ade, refaite avec le souci du d?tail,...
Annonce de particulier - Tel : voir site

### Vente Appartement Venezia

**40 m2**
**310000€**
**N° 661553**
**31/03/2024**

VENEZIA : Ce charmant appartement est situ? dans un palais enti?rement r?nov?, surplombant le Grand Canal avec vue incroyable. Il se compose d'un hall d'entr?e, une grande et enti?rement personnalisable plan ouvert avec une cuisine et deux grandes fen?tres offrant une vue magnifique sur le Grand...
Annonce de particulier - Tel : voir site

### Vente Appartement Venezia

**60 m2**
**335000€**
**N° 661552**
**31/03/2024**

VENEZIA : Nous nous trouvons ? Giudecca, nich?e entre les paysages naturels de la lagune m?ridionale et les vues imprenables sur Venise et tous ses monuments. Depuis la Fondamenta, nous traversons les calli du quartier de la Palanca, riche en services et en connexions, jusqu'? ce que nous arrivions...
Annonce de particulier - Tel : voir site

### Vente Appartement Venezia

**230 m2**
**1200000€**
**N° 661551**
**31/03/2024**

VENEZIA : Notre propri?t? se trouve ? proximit? des plages du Lido, le long de la Gran Viale : il s'agit d'une prestigieuse villa de style n?ogothique qui a ?t? enti?rement restaur?e, la derni?re fois en 2016. La restauration a permis de conserver le caract?re d'?poque gr?ce ? la r?cup?ration des...
Annonce de particulier - Tel : voir site

### Vente Appartement Venezia

**75 m2**
**330000€**
**N° 661509**
**16/03/2024**

VENEZIA : La propri?t? est situ?e dans le cadre magnifique de la Giudecca, une zone connue pour sa tranquillit? et ses vues magnifiques sur la lagune sud et la "skyline" v?nitienne. ? quelques pas de l'arr?t de bus Redentore, nous arrivons ? l'immeuble o? se trouve la propri?t?, au quatri?me et...
Annonce de particulier - Tel : voir site

### Vente Appartement Venezia

**77 m2**
**526000€**
**N° 661508**
**16/03/2024**

VENEZIA : Nous acc?dons ? notre propri?t? dans un endroit tranquille, loin des sentiers battus, mais ? quelques pas de la Via Garibaldi et des magnifiques jardins de la Biennale : la zone est tr?s bien desservie par les transports et constitue un point de d?part privil?gi? pour d?couvrir les...
Annonce de particulier - Tel : voir site

### Vente Appartement Venezia

**150 m2**
**1 pièce**
**Prix: nous consulte**
**N° 661390**
**16/03/2024**

Annonce de particulier - Tel : voir site

### Vente Maison Dolo

**1600 m2**
**22 pièces**
**Prix: nous consulte**
**N° 661247**
**16/03/2024**

Annonce de particulier - Tel : voir site

### Vente Appartement Venezia

**220 m2**
**1580000€**
**N° 661176**
**16/03/2024**

VENEZIA : À quelques minutes du majestueux pont du Rialto, nous atteignons le campo Santa Maria Nova pour nous retrouver devant l'église Santa Maria dei Miracoli, un magnifique joyau de la Renaissance en marbre polychrome qui représente l'un des points de vue les plus caractéristiques du quartier...
Annonce de particulier - Tel : voir site

### Vente Appartement Venezia

**100 m2**
**570000€**
**N° 661171**
**16/03/2024**

VENEZIA : Pour atteindre ce bel appartement lumineux avec une magnifique et spacieuse terrasse ? l'?tage, il faut laisser le pont du Rialto derri?re soi et se diriger vers Campo San Lio. Nous sommes dans le sestiere de Castello et dans une position strat?gique puisqu'en quelques minutes nous...
Annonce de particulier - Tel : voir site

### Vente Appartement Venezia

**65 m2**
**295000€**
**N° 660867**
**16/03/2024**

VENEZIA : Nous atteignons notre propri?t? en marchant le long de la pittoresque Fondamenta della Giudecca, en admirant l'une des œuvres architecturales les plus majestueuses du quartier, la Basilique del Redentore, une magnifique œuvre d'art construite en 1577. Immerg?s dans la beaut?...
Annonce de particulier - Tel : voir site

### Vente Appartement Venezia

**70 m2**
**400000€**
**N° 660866**
**16/03/2024**

VENEZIA : L'appartement est situ? dans le charmant quartier de Dorsoduro ? Venise, et se distingue par son entr?e ind?pendante, offrant une intimit? et une atmosph?re chaleureuse d?s votre arriv?e. Une fois ? l'int?rieur, vous ?tes accueilli par un charmant salon, id?al pour se d?tendre et...
Annonce de particulier - Tel : voir site

### Vente Appartement Venezia

**100 m2**
**335000€**
**N° 660817**
**01/03/2024**

VENEZIA : A deux pas du club d'?quitation du Lido n? dans les ann?es dor?es de l'?le, nous acc?dons ? notre propri?t? situ?e dans un condominium qui reste harmonieux avec son environnement. Notre appartement est situ? au 2?me ?tage et se compose d'un espace ouvert ? l'entr?e qui unit la zone de vie...
Annonce de particulier - Tel : voir site

### Vente Appartement Venezia

**135 m2**
**450000€**
**N° 660816**
**01/03/2024**

VENEZIA : A deux pas du club d'?quitation du Lido n? dans les ann?es dor?es de l'?le, nous d?couvrons notre bien situ? dans une copropri?t? qui reste en harmonie avec son environnement. Chaque d?tail de cet appartement a ?t? soigneusement pens? pour offrir un espace de vie confortable et...
Annonce de particulier - Tel : voir site

### Vente Appartement Venezia

**65 m2**
**390000€**
**N° 660761**
**01/03/2024**

VENEZIA : Par une paisible journ?e de printemps qui nous invite ? nous perdre parmi les calli et les canaux, nous partons dans l'une des zones les plus renomm?es de la ville, ? la d?couverte des boutiques d'antiquit?s et d'artisanat entre Campo S. Stefano et Campo S. Samuele. Nous ne pouvons...
Annonce de particulier - Tel : voir site

### Vente Appartement Venezia

**155 m2**
**1500000€**
**N° 660760**
**01/03/2024**

VENEZIA : Ce splendide penthouse se trouve au dernier ?tage de l'historique Palazzo Priuli, donnant sur un canal v?nitien typique bord? de gondoles accompagn?es du chant des joyeux gondoliers, ? quelques pas de la charmante Piazza San Marco. Une fois la porte d'entr?e franchie, un escalier en bois...
Annonce de particulier - Tel : voir site

# L'IMMOBILIER VENEZIA - ITALIE

**Journal d'annonces immobilieres gratuites http://italie.repimmo.com du 21 avril 2024**

### Vente Appartement Venezia

**280 m2**
**2100000€**
**N° 660759**
**01/03/2024**

VENEZIA : Laissant derri?re nous l'embl?matique place Saint-Marc, nous nous dirigeons vers la somptueuse ?glise San Giorgio dei Greci et, en chemin, nous ne pouvons nous emp?cher de nous arr?ter pour admirer le fascinant Palazzo Priuli qui, avec ses ?l?gantes fen?tres ? quatre lumi?res et ? double...
Annonce de particulier - Tel : voir site

### Vente Appartement Venezia

**60 m2**
**320000€**
**N° 660749**
**01/03/2024**

VENEZIA : Nous arrivons ? ce charmant appartement, avec sa propre entr?e, au cœur du charmant sestiere Dorsoduro ? Venise : une excellente opportunit? de r?sidence dans l'un des quartiers les plus charmants de la ville.  D'une superficie de 60 m?, enti?rement r?nov? et vascill? en 2020, cet...
Annonce de particulier - Tel : voir site

### Vente Appartement Venezia

**60 m2**
**225000€**
**N° 660719**
**01/03/2024**

VENEZIA : Nous nous trouvons ? Castello, dans un cadre v?nitien r?sidentiel et isol?, ? proximit? du complexe de l'Arsenale, centre d'expansion artisanale et d'int?r?t local.  Nous atteignons le Campo della Celestia o? se dresse l'ancien couvent des moniales cisterciennes : son clo?tre de style...
Annonce de particulier - Tel : voir site

### Vente Appartement Venezia

**80 m2**
**550000€**
**N° 660464**
**16/02/2024**

VENEZIA : Dans le cœur battant de Venise, ? quelques pas de sa place la plus c?l?bre, se trouve un joyau d'une rare beaut?. Cet appartement exclusif, situ? dans un quartier tr?s central mais ?tonnamment calme, offre un refuge contre l'agitation de la ville sans renoncer au charme et ? la...
Annonce de particulier - Tel : voir site

### Vente Appartement Venezia

**450 m2**
**3350000€**
**N° 660758**
**01/03/2024**

VENEZIA : Laissant derri?re nous l'embl?matique place Saint-Marc, nous nous dirigeons vers la somptueuse ?glise de San Giorgio dei Greci et, en chemin, nous ne pouvons nous emp?cher de nous arr?ter pour admirer le fascinant Palazzo Priuli qui, avec ses ?l?gantes fen?tres ? quatre lumi?res et ?...
Annonce de particulier - Tel : voir site

### Vente Appartement Venezia

**100 m2**
**490000€**
**N° 660746**
**01/03/2024**

VENEZIA : Nich? dans le cœur battant de Venise, dans un emplacement enviable ? proximit? de l'Accademia, immerg? dans l'atmosph?re artistique entourant le mus?e Guggenheim et ? deux pas de la c?l?bre promenade des Zattere, cet appartement ? San Vio est un tr?sor cach? qui ne demande qu'? ?tre...
Annonce de particulier - Tel : voir site

### Vente Appartement Venezia

**50 m2**
**1 pièce**
**280000€**
**N° 660677**
**16/02/2024**

VENEZIA : Nous nous dirigeons vers notre propri?t? en traversant le Campo Santi Giovanni e Paolo, au milieu de merveilles architecturales telles que l'?glise du m?me nom et la Scuola Grande di San Marco, envelopp?s par les vues magnifiques et la luminosit? qui caract?risent toute la zone. Le long...
Annonce de particulier - Tel : voir site

### Vente Appartement Venezia

**75 m2**
**335000€**
**N° 660447**
**16/02/2024**

VENEZIA : Cet ?l?gant appartement est situ? au erz du chaussee surleve du complexe immobilier "Centrale Mazzoni" (en l'honneur de l'architecte rationaliste Angiolo Mazzoni) converti en 2010 en un complexe prestigieux moderne qui accueille pr?s de quarante appartements, et ?quip? d'un ascenseur...
Annonce de particulier - Tel : voir site

### Vente Appartement Venezia

**75 m2**
**250000€**
**N° 660751**
**01/03/2024**

VENEZIA : Admirant le bassin de San Marco dans la paix de la Giudecca, depuis l'arr?t Zitelle, nous fl?nons parmi les diff?rents commerces du quartier, jusqu'? arriver devant l'immeuble o? se trouve notre propri?t?. Nous remarquons imm?diatement les fa?ades et les parties communes bien entretenues,...
Annonce de particulier - Tel : voir site

### Vente Appartement Venezia

**85 m2**
**595000€**
**N° 660745**
**01/03/2024**

VENEZIA : À quelques pas du pont de l'Accademia, où l'on s'arrête pour admirer le Grand Canal et la Basilique de la Salute, on arrive au prestigieux Campo Santo Stefano, une zone remplie d'activités commerciales très caractéristiques. Notre propriété est située juste à côté du Campo et du...
Annonce de particulier - Tel : voir site

### Vente Appartement Venezia

**140 m2**
**1150000€**
**N° 660676**
**16/02/2024**

VENEZIA : Au cœur de la S?r?nissime, ? quelques pas de l'embl?matique place Saint-Marc, ce superbe penthouse r?cemment r?nov? vous offrira un point de d?part privil?gi? pour explorer les innombrables tr?sors artistiques de son centre historique sans pareil et, en m?me temps, le luxe d'un...
Annonce de particulier - Tel : voir site

### Vente Appartement Venezia

**275 m2**
**1300000€**
**N° 660401**
**31/01/2024**

VENEZIA : Dans un cadre suggestif, entre l'?glise de San Lorenzo et le ponte dei Greci, se trouve ce terra cielo totalement exclusif, avec deux entr?es ind?pendantes et une vue magnifique, surtout depuis l'altana. La r?sidence a ?t? enti?rement r?nov?e avec soin, combinant habilement le charme du...
Annonce de particulier - Tel : voir site

### Vente Appartement Venezia

**120 m2**
**380000€**
**N° 660750**
**01/03/2024**

VENEZIA : Nous marchons vers notre propri?t? pr?s du Rio Ter? San Leonardo : la zone est tr?s agr?able, pleine de services primaires, avec des transports publics ? proximit? et accessibles sans traverser de ponts. Connaissant Venise, cette commodit? de pouvoir quitter la maison et rejoindre les...
Annonce de particulier - Tel : voir site

### Vente Appartement Venezia

**500 m2**
**3500000€**
**N° 660744**
**01/03/2024**

VENEZIA : Gr?ce ? un court trajet en gondole depuis le quartier de San Marco jusqu'? l'arr?t de vaporetto de San Toma, nous pouvons ainsi admirer la splendide fa?ade monumentale de l'impressionnant Palazzo Morosini du XVIIe si?cle, qui n'a rien ? envier aux palais les plus renomm?s en face au Grand...
Annonce de particulier - Tel : voir site

### Vente Appartement Venezia

**115 m2**
**430000€**
**N° 660665**
**16/02/2024**

VENEZIA : Giuseppe Tassini, dans son tr?s c?l?bre "Curiosit? Veneziane" (Curiosit?s v?nitiennes), d?crit la rue d?di?e au g?n?ral Giuseppe Garibaldi en 1866 comme suit : "elle fut construite en 1807, en enterrant le canal qui passait entre deux fondations, et s'appelait alors ?galement Via Eugenia...
Annonce de particulier - Tel : voir site

### Vente Appartement Venezia

**60 m2**
**230000€**
**N° 660372**
**31/01/2024**

VENEZIA : L'emplacement de ce bel appartement que nous visitons aujourd'hui, sur deux ?tages et avec sa propre entr?e, est tout simplement ?poustouflant. Nous y acc?dons en passant entre le Campo San Rocco, un lieu qui repr?sente l'une des plus hautes expressions de l'architecture v?nitienne, et le...
Annonce de particulier - Tel : voir site

# L'IMMOBILIER VENEZIA - ITALIE

**Journal d'annonces immobilieres gratuites http://italie.repimmo.com du 21 avril 2024**

### Vente Appartement Venezia

**65 m2**
**340000€**
**N° 660369**
**31/01/2024**

VENEZIA : Dans la zone desservie et pratique pr?s du vaporetto stop de Palanca, cet appartement lumineux de construction r?cente est situ? au rez-de-chauss?e. Le jardin priv? rend la propri?t? unique! L'appartement dispose de deux entr?es : une priv?e depuis le jardin et une depuis l'entr?e...
Annonce de particulier - Tel : voir site

### Vente Appartement Venezia

**100 m2**
**430000€**
**N° 660365**
**31/01/2024**

VENEZIA : Pour notre journ?e de d?couverte d'une Venise plus authentique, celle qui n'a pas encore ?t? inond?e par le tourisme de masse et qui est donc plus pr?serv?e, nous avons choisi de commencer par l'une des vues les plus fascinantes que l'on puisse rencontrer en arrivant de la terre ferme au...
Annonce de particulier - Tel : voir site

### Vente Appartement Venezia

**140 m2**
**690000€**
**N° 660358**
**31/01/2024**

VENEZIA : En partant du Campo Santi Giovanni e Paolo et de sa majestueuse basilique abritant des chefs-d'œuvre de Bellini, V?ron?se et Titien, nous marchons le long de Barbaria de le Tole, l'un des quartiers les mieux desservis et les plus caract?ristiques de Venise, pour arriver ? cet...
Annonce de particulier - Tel : voir site

### Vente Appartement Venezia

**155 m2**
**950000€**
**N° 660354**
**31/01/2024**

VENEZIA : Ce magnifique appartement se trouve dans une position privil?gi?e : ? proximit? du c?l?bre th??tre La Fenice et ? quelques pas du suggestif Campo Sant'Angelo, domin? par le Palazzo Trevisan Pisani, le Palazzo Gritti Morosini, le Palazzo Duodo et l'ensemble conventuel de Santo Stefano....
Annonce de particulier - Tel : voir site

### Vente Appartement Venezia

**80 m2**
**349000€**
**N° 660368**
**31/01/2024**

VENEZIA : Apr?s avoir pris un caf? au Florian sur la place Saint-Marc, nous nous promenons sur la Riva degli Schiavoni en cette belle matin?e, illumin?e par le soleil qui fait briller la lagune et toute la ville. Nous arrivons devant la Chiesa della Piet? et, quelques pas plus loin, nous marchons...
Annonce de particulier - Tel : voir site

### Vente Appartement Venezia

**55 m2**
**420000€**
**N° 660364**
**31/01/2024**

VENEZIA : Nous sommes dans la Frezzaria, la rue qui s'?tend entre le Campo San Fantin, o? se trouve le th??tre "La Fenice", et la Piazza San Marco. Le nom "Frezzaria" a une origine curieuse : ? l'?poque de la S?r?nissime, en effet, le long de cette rue se trouvaient, outre quelques activit?s...
Annonce de particulier - Tel : voir site

### Vente Appartement Venezia

**70 m2**
**850000€**
**N° 660357**
**31/01/2024**

VENEZIA : Le Grand Canal, symbole de la plus belle ville du monde, n'est pas seulement le plan d'eau qui s?pare Venise en deux, c'est aussi un lieu magique o? l'art, la richesse et le prestige ont trouv? refuge depuis des si?cles. Poss?der un bien qui la surplombe permet d'entrer dans une sorte de...
Annonce de particulier - Tel : voir site

### Vente Appartement Venezia

**345 m2**
**5 pièces**
**960000€**
**N° 660353**
**31/01/2024**

VENEZIA : Ce loft moderne, situ? au rez-de-chauss?e d'un immeuble restaur?, repr?sente une authentique fusion entre l'arch?ologie industrielle et le design contemporain, harmonieusement ins?r? dans le contexte raffin? de Cannaregio. On entre par l'entr?e priv?e, avec une servitude de copropri?t?...
Annonce de particulier - Tel : voir site

### Vente Appartement Venezia

**50 m2**
**350000€**
**N° 660367**
**31/01/2024**

VENEZIA : Nous arrivons ? notre propri?t? dans le majestueux Palazzo Bucintoro, directement reli? ? l'illustre H?tel Excelsior. L'emplacement est extraordinaire, nous ne pouvons qu'imaginer le luxe d'?tre ici au moment le plus important de l'ann?e pour l'?le d'Or, pendant le Festival du film, et de...
Annonce de particulier - Tel : voir site

### Vente Appartement Venezia

**115 m2**
**475000€**
**N° 660362**
**31/01/2024**

VENEZIA : Fl?ner dans les ?choppes du Rialto est une tradition pour ceux d'entre nous qui ont la chance de vivre ? Venise. En effet, le Rialto est l'un des plus anciens ?tablissements insulaires de la lagune v?nitienne (Rivoalto) ainsi que le site de l'un des plus anciens march?s d'Italie depuis...
Annonce de particulier - Tel : voir site

### Vente Appartement Venezia

**140 m2**
**870000€**
**N° 660356**
**31/01/2024**

VENEZIA : Nous sommes situ?s le long de la fondamenta de Cannaregio, le centre n?vralgique du sestiere, avec de nombreuses activit?s locales et des vues splendides. Se promener ici est un 'plaisir', encore plus si l'on est propri?taire d'un bloc de terrain. La solution que nous proposons est le...
Annonce de particulier - Tel : voir site

### Vente Appartement Venezia

**150 m2**
**990000€**
**N° 660352**
**31/01/2024**

VENEZIA : A quelques pas du Rialto, au troisi?me et dernier ?tage d'un magnifique palais v?nitien avec monte-escalier, nous vous proposons ce magnifique et majestueux penthouse, tr?s lumineux et caract?ris? par des vues panoramiques, r?sultat d'une restructuration radicale de ces derniers temps....
Annonce de particulier - Tel : voir site

### Vente Appartement Venezia

**80 m2**
**375000€**
**N° 660366**
**31/01/2024**

VENEZIA : Cet ?l?gant appartement est situ? au rez-de-chauss?e surleve du complexe immobilier "Centrale Mazzoni" (en l'honneur de l'architecte rationaliste Angiolo Mazzoni) converti en 2010 en un complexe prestigieux moderne qui accueille pr?s de quarante appartements, et ?quip? d'un ascenseur...
Annonce de particulier - Tel : voir site

### Vente Appartement Venezia

**105 m2**
**495000€**
**N° 660361**
**31/01/2024**

VENEZIA : En se promenant sur la Riviera San Nicol?, d'o? l'on peut admirer tout le bassin de San Marco, on arrive, apr?s quelques pas le long d'un canal tranquille, ? l'immeuble moderne dans lequel se trouve l'appartement. Situ? au premier ?tage et accessible par un ascenseur pratique, cette...
Annonce de particulier - Tel : voir site

### Vente Appartement Venezia

**140 m2**
**690000€**
**N° 660355**
**31/01/2024**

VENEZIA : Nous traversons le Campo S. Polo, le plus grand campo de Venise et le plus grand espace public apr?s la place Saint-Marc, historiquement le lieu de march?s, de foires et de f?tes publiques avec des jeux et des corridas, ces derni?res ?tant immortalis?es dans une c?l?bre peinture du XVIIe...
Annonce de particulier - Tel : voir site

### Vente Appartement Venezia

**210 m2**
**1100000€**
**N° 660351**
**31/01/2024**

VENEZIA : Cet ?l?gant appartement est situ? au troisi?me ?tage du complexe immobilier "Centrale Mazzoni" (en l'honneur de l'architecte rationaliste Angiolo Mazzoni) converti en 2010 en u+n complexe prestigieux moderne qui accueille pr?s de quarante appartements, et ?quip? d'un ascenseur...
Annonce de particulier - Tel : voir site

### Vente Appartement Venezia

**90 m2**
**480000€**
**N° 660360**
**31/01/2024**

VENEZIA : La propri?t? ? vendre est situ?e dans le cadre pittoresque de Campiello Widman. Au premier ?tage d'un b?timent historique, elle jouit d'une magnifique vue ouverte sur le campo, offrant une agr?able atmosph?re v?nitienne. Le rez-de-chauss?e du b?timent abrite un entrep?t, ce qui offre une...
Annonce de particulier - Tel : voir site

# L'IMMOBILIER VENEZIA - ITALIE

**Journal d'annonces immobilieres gratuites http://italie.repimmo.com du 21 avril 2024**

### Vente Appartement Venezia

**230 m2**
**1100000€**
**N° 660350**
**31/01/2024**

VENEZIA : B?n?ficiant d'un excellent emplacement ? quelques pas de Campo San Barnaba et du pont de l'Accademia, nous proposons cet appartement lumineux ? moderniser avec une exposition sur 4 c?t?s, une grande terrasse et une vue panoramique sur le canal. L'appartement est situ? au premier ?tage et...
Annonce de particulier - Tel : voir site

### Vente Appartement Venezia

**460 m2**
**2500000€**
**N° 660349**
**31/01/2024**

VENEZIA : Nous laissons derri?re nous le Campiello S. Rocco, o? se trouvent l'?glise avec la relique du saint, la Scoletta et ce qui est consid?r? comme l'un des plus grands chefs-d'œuvre de l'art v?nitien, la Scuola Grande, peinte ? fresque par Tintoret, pour entrer dans une rue r?serv?e,...
Annonce de particulier - Tel : voir site

### Vente Appartement Venezia

**210 m2**
**2600000€**
**N° 659937**
**01/12/2023**

VENEZIA : Alors que nous admirons les vitrines des plus c?l?bres maisons de haute couture internationales, rendues encore plus charmantes par la douce lumi?re du coucher du soleil, nous arrivons ? la majestueuse porte d'entr?e de notre palazzo. Une fois le seuil franchi, nous sommes accueillis par...
Annonce de particulier - Tel : voir site

### Vente Appartement Venezia

**60 m2**
**285000€**
**N° 659924**
**16/11/2023**

VENEZIA : L'entr?e de cette propri?t? se trouve dans une rue non loin de la joyeuse via Garibaldi : nous aimons particuli?rement cet emplacement parce qu'il est ? l'abri du passage typique de ce coin de la ville et qu'il semble pouvoir respirer l'atmosph?re de la Venise d'autrefois. La facilit?...
Annonce de particulier - Tel : voir site

### Vente Appartement Venezia

**400 m2**
**1150000€**
**N° 659922**
**16/11/2023**

VENEZIA : À quelques pas de la Fondamenta Zattere et de l'historique Faculté d'Architecture se trouve ce rare palazzo complètement indépendant, comprenant actuellement trois appartements, des débarras au rez-de-chaussée qui pourraient éventuellement être transformés en une quatrième unité, et une...
Annonce de particulier - Tel : voir site

### Vente Appartement Venezia

**400 m2**
**2100000€**
**N° 659921**
**16/11/2023**

VENEZIA : Nous vous pr?sentons ce splendide palais gothique situ? ? Campiello Santa Maria Nova, sur trois niveaux, qui se pr?te non seulement ? ?tre une r?sidence priv?e, mais aussi ? devenir un lieu d'h?bergement charmant et ?ventuellement un espace d'exposition. En entrant par l'entr?e...
Annonce de particulier - Tel : voir site

### Vente Appartement Venezia

**80 m2**
**890000€**
**N° 659916**
**16/11/2023**

VENEZIA : Dans l'?le exclusive de Giudecca, ? proximit? du prestigieux h?tel Cipriani, cet appartement de r?ve est situ? dans le complexe moderne "Giudecca Mare", construit en 2008 et disposant d'un espace bien-?tre commun avec salle de sport et sauna. V?ritable oasis de paix surplombant les eaux...
Annonce de particulier - Tel : voir site

### Vente Maison Venezia

**680 m2**
**4 pièces**
**Prix: nous consulte**
**N° 659898**
**16/11/2023**

Annonce de particulier - Tel : voir site

### Vente Appartement Venezia

**190 m2**
**965000€**
**N° 659879**
**16/11/2023**

VENEZIA : Nous marchons quelques minutes de la place Saint-Marc vers notre propri?t?, jusqu'au caract?ristique Rio Ter? delle Colonne. Le "rio ter?", qui signifie "canal enterr?", est un ?l?ment particulier du syst?me routier de Venise, une rue pi?tonne cr??e en enterrant un canal pr?existant. Le...
Annonce de particulier - Tel : voir site

### Vente Appartement Venezia

**200 m2**
**1150000€**
**N° 659878**
**16/11/2023**

VENEZIA : A quelques pas de Giudecca-Palanca, ce magnifique appartement totalement ind?pendant est situ? au premier ?tage d'un ancien palais v?nitien avec de grandes fen?tres gothiques, une terrasse de dix m?tres et un magnifique jardin priv? orient? au sud. Des int?rieurs soign?s, avec des sols en...
Annonce de particulier - Tel : voir site

### Vente Appartement Venezia

**80 m2**
**815000€**
**N° 659810**
**31/10/2023**

VENEZIA : Nous nous promenons dans la Mercerie, cœur de l'activit? commerciale de Venise depuis les premiers temps de la R?publique v?nitienne, lorsque les marchandises pr?cieuses arrivant dans le port en provenance de march?s lointains y ?taient vendues. Le long de la Mercerie, le...
Annonce de particulier - Tel : voir site

### Vente Appartement Venezia

**150 m2**
**980000€**
**N° 659754**
**16/10/2023**

VENEZIA : Le plus grand d?sir, pour ceux qui cherchent une propri?t? ? acheter ? Venise, est la possibilit? d'admirer quotidiennement sa grande beaut?, qu'il s'agisse de ses monuments, de ses œuvres d'art ou de la magie inoubliable de sa lumi?re qui se refl?te dans les canaux et dans les...
Annonce de particulier - Tel : voir site

### Vente Appartement Venezia

**295 m2**
**975000€**
**N° 659740**
**16/10/2023**

VENEZIA : Un magnifique palais gothique, situ? ? quelques pas du Campo San Filippo et Giacomo, juste derri?re la place Saint-Marc, abrite cet important deuxi?me piano nobile. En montant les escaliers en pierre d'Istrie, nous entrons dans l'appartement par deux entr?es distinctes : une entr?e de...
Annonce de particulier - Tel : voir site

### Vente Appartement Venezia

**245 m2**
**1290000€**
**N° 659739**
**16/10/2023**

VENEZIA : Nous descendons du vaporetto et nous nous dirigeons vers notre propri?t? ; notre promenade est non seulement tr?s courte - ?tant donn? la proximit? des moyens de transport - mais aussi tr?s agr?able, nous permettant de marcher sans souci le long de la Via Lepanto, qui relie le Gran Viale...
Annonce de particulier - Tel : voir site

### Vente Appartement Venezia

**260 m2**
**1700000€**
**N° 659738**
**16/10/2023**

VENEZIA : Nous partons de la Gran Viale, reconnue comme la rue la plus embl?matique du Lido, et nous parcourons le tron?on de route qui m?ne ? notre propri?t? : d?s le portail d'entr?e, nous apercevons le grand jardin ? notre usage exclusif, soign? dans les moindres d?tails. La v?randa de ce...
Annonce de particulier - Tel : voir site

### Vente Appartement Venezia

**170 m2**
**2000000€**
**N° 659731**
**16/10/2023**

VENEZIA : En nous promenant le long des Zattere, nous ressentons le souffle de Venise ? l'?tat pur. La brise de la lagune nous chatouille tandis que nous nous dirigeons vers un beau palais ? la fa?ade typiquement v?nitienne. Nous montons quelques escaliers et arrivons au dernier ?tage : la douce...
Annonce de particulier - Tel : voir site

### Vente Appartement Venezia

**90 m2**
**720000€**
**N° 659714**
**16/10/2023**

VENEZIA : Nous sommes ? la fronti?re entre les Sestieri de Cannaregio et de Castello, ? proximit? de certaines des ?glises les plus c?l?bres comme les Miracoli et San Giovanni e Paolo avec la Scuola Grande San Marco toute proche. ? quelques pas du c?l?bre Ponte de la Panada, nous nous dirigeons...
Annonce de particulier - Tel : voir site

### Vente Appartement Venezia

**60 m2**
**395000€**
**N° 659704**
**16/10/2023**

VENEZIA : C'est dans la Venise la plus authentique, ? deux pas de la Via Garibaldi, que l'on acc?de ? ce merveilleux appartement de deux pi?ces au rez-de-chauss?e. En entrant, on remarque imm?diatement qu'il a fait l'objet d'une r?novation habile et radicale, qui a pr?serv? les d?tails v?nitiens...
Annonce de particulier - Tel : voir site

# L'IMMOBILIER VENEZIA - ITALIE

**Journal d'annonces immobilieres gratuites http://italie.repimmo.com du 21 avril 2024**

### Vente Appartement Venezia

**200 m2**
**830000€**
**N° 659682**
**01/10/2023**

VENEZIA : En se prom?nant le long de la fondamenta avec une vue sur Venise, nous d?couvrons un coin authentique de la Giudecca: Campo San Cosmo, o? on trouve une ?glise, un ancien couvent, maison d'artisans et d'artistes et un jardin. En franchissant le seuil on est accueilli par le parfum du bois,...
Annonce de particulier - Tel : voir site

### Vente Appartement Venezia

**450 m2**
**6800000€**
**N° 659628**
**01/10/2023**

VENEZIA : Nous acc?dons ? cette propri?t? au c?l?bre Palazzo Mocenigo, un b?timent historique de Saint-Marc, sur le deuxi?me piano nobile. L'emplacement ressemble ? une tribune pour pouvoir assister ? la traditionnelle Regata Storica depuis le premier rang, mais aussi pour pouvoir profiter d'une...
Annonce de particulier - Tel : voir site

### Vente Appartement Venezia

**70 m2**
**225000€**
**N° 659552**
**16/09/2023**

VENEZIA : On arrive ? la propri?t? en passant devant l'?glise des Miracles du XVe si?cle, facilement reconnaissable ? ses fa?ades recouvertes de plaques de marbre pr?cieux. Nous sommes ? quelques pas du Campiello Widmann et c'est l? que se trouve cet appartement spacieux, au premier ?tage d'un...
Annonce de particulier - Tel : voir site

### Vente Appartement Venezia

**225 m2**
**595000€**
**N° 659501**
**16/09/2023**

VENEZIA : Nous sommes devant l'?glise San Martin et, laissant derri?re nous le Campo homonyme, nous nous dirigeons vers ce spacieux appartement d'environ 220 m? au cœur du quartier du Castello. La propri?t? est situ?e au deuxi?me et dernier ?tage. Une fois le seuil franchi, l'entr?e nous...
Annonce de particulier - Tel : voir site

### Vente Appartement Venezia

**110 m2**
**300000€**
**N° 659663**
**01/10/2023**

VENEZIA : Une promenade le long de la Via Garibaldi, cœur battant du Castello, l'un des quartiers les plus typiques de la ville, permet de savourer ? 360 degr?s la vie v?nitienne ? ?chelle humaine, du shopping matinal aux pittoresques ?tals de poissons ou de fruits et l?gumes, aux nombreux...
Annonce de particulier - Tel : voir site

### Vente Appartement Venezia

**45 m2**
**360000€**
**N° 659620**
**01/10/2023**

VENEZIA : Cet appartement ? personnaliser b?n?ficie d'un emplacement magnifique ? quelques pas de San Stae et du Rialto. La propri?t? est situ?e au rez-de-chauss?e d'un palazzetto typiquement v?nitien, maison de Francesco Pasinetti, figure de proue du cin?ma italien. Actuellement, l'appartement, ?...
Annonce de particulier - Tel : voir site

### Vente Appartement Venezia

**98 m2**
**550000€**
**N° 659534**
**16/09/2023**

VENEZIA : Dans le charmant sestiere de San Polo, ? quelques pas du march? du Rialto, se trouve la Calle dei Boteri, qui doit son origine ? l'art des Boteri, les fabricants de tonneaux, de bouteilles et de cuves. Pass? la rue dei Boteri, nous arrivons au charmant pont qui m?ne ? l'?difice fascinant...
Annonce de particulier - Tel : voir site

### Vente Appartement Venezia

**65 m2**
**312000€**
**N° 659347**
**16/08/2023**

VENEZIA : A deux minutes ? pied des arr?ts de vaporetto se trouve notre propri?t? situ?e au 4?me ?tage donnant sur la Via Lepanto. R?cemment restaur? et tr?s lumineux, l'appartement se compose comme suit : ? l'entr?e, nous trouvons l'espace pour le salon avec une cuisine nouvellement construite...
Annonce de particulier - Tel : voir site

### Vente Appartement Venezia

**300 m2**
**1100000€**
**N° 659644**
**01/10/2023**

VENEZIA : La Giudecca repr?sente un nouveau visage de Venise, un lieu o? l'ancien et le moderne coexistent, cr?ant des situations diff?rentes. En se promenant le long de la fondamenta, o? les palais historiques se m?lent des ?l?ments industriels de grande valeur architecturale, comme le Molino...
Annonce de particulier - Tel : voir site

### Vente Appartement Venezia

**100 m2**
**1400000€**
**N° 659643**
**01/10/2023**

VENEZIA : Nous nous trouvons au cœur du sestiere de San Marco, ? l'int?rieur d'un espace ?vocateur enferm? entre la fa?ade du XVIe si?cle de l'?glise de S. Fantin, en style Renaissance, et la fa?ade n?oclassique du Teatro La Fenice - l'un des op?ras les plus prestigieux au monde, datant de la...
Annonce de particulier - Tel : voir site

### Vente Appartement Venezia

**375 m2**
**1950000€**
**N° 659612**
**01/10/2023**

VENEZIA : Nous arrivons ? cette propri?t? exclusive, situ?e directement sur le Grand Canal, ? Riva del Carbon. Une plaque suggestive nous rappelle que ce b?timent a accueilli Goethe en 1790, qui y a compos? et d?di? ses c?l?bres ?pigrammes v?nitiens ? la S?r?nissime. La spacieuse propri?t? se...
Annonce de particulier - Tel : voir site

### Vente Appartement Venezia

**160 m2**
**1480000€**
**N° 659606**
**01/10/2023**

VENEZIA : Nous arrivons ? ce merveilleux appartement sur l'?le de la Giudecca, dans un complexe exclusif en cours de d?veloppement et de r?am?nagement arch?ologique industriel. Nous montons au dernier ?tage de l'immeuble par l'ascenseur, o? cette unit? sophistiqu?e se pr?sente ? nous avec son...
Annonce de particulier - Tel : voir site

### Vente Appartement Venezia

**115 m2**
**750000€**
**N° 659513**
**16/09/2023**

VENEZIA : Dans le magnifique quartier de Dorsoduro - Ca' Foscari, ? deux pas du Grand Canal et du Campo San Pantalon, ce grand penthouse ?l?gant est situ? au troisi?me et dernier ?tage d'un immeuble typiquement v?nitien. De l'entr?e agr?able entour?e de verdure, vous pouvez acc?der ? un palier...
Annonce de particulier - Tel : voir site

### Vente Appartement Venezia

**75 m2**
**390000€**
**N° 659503**
**16/09/2023**

VENEZIA : Nous laissons derri?re nous la Basilique des Frari et le couvent franciscain du XVe si?cle qui lui est adjacent et, en quelques pas, nous arrivons ? l'entr?e de notre propri?t?. Une fois la porte de la copropri?t? franchie, nous nous retrouvons dans un agr?able couloir r?cemment r?nov?,...
Annonce de particulier - Tel : voir site

## Location VENEZIA

### Location Appartement Venezia

**75 m2**
**1650€/mois**
**N° 661776**
**16/04/2024**

VENEZIA : Emplacement privil?gi?, appartement confortable, charmant et enti?rement r?nov? avec un charme culturel, ? louer pour de courtes p?riodes. L'appartement est situ? juste derri?re la Riva degli Schiavoni et ? 5 minutes ? pied de la place Saint-Marc, ? 10 minutes du Rialto et de la Biennale....
Annonce de particulier - Tel : voir site

### Location Appartement Venezia

**100 m2**
**1600€/mois**
**N° 661521**
**31/03/2024**

VENEZIA : Dans un Fondamenta id?alement situ? par rapport ? la Piazzale Roma et aux Carmini, la porte de la copropri?t? donne acc?s ? un complexe qui est encore enti?rement en copropri?t?. Au rez-de-chauss?e se trouve l'entrep?t, d'o? l'on acc?de ? une cour ext?rieure priv?e. Nous montons les...
Annonce de particulier - Tel : voir site

# L'IMMOBILIER VENEZIA - ITALIE

**Journal d'annonces immobilieres gratuites http://italie.repimmo.com du 21 avril 2024**

### Location Appartement Venezia

**75 m2**
**1800€/mois**
**N° 660864**
**16/03/2024**

VENEZIA : En se promenant au cœur de Venise, dans le quartier embl?matique de San Marco, on entend, dans le Campo San Maurizio, une musique lyrique qui r?sonne dans les calli. En la suivant, nous nous retrouvons dans un petit campiello surplombant un canal, hors des sentiers battus par les...
Annonce de particulier - Tel : voir site

### Location Appartement Venezia

**100 m2**
**Prix: nous consulte**
**N° 660311**
**31/01/2024**

VENEZIA : Au cœur de Venise, pr?s du Campo de la Guerra, une porte nous invite ? entrer et ? monter au troisi?me ?tage. Il n'y a pas d'ascenseur, mais les escaliers sont facilement praticables. Nous entrons le code et la porte automatique s'ouvre devant nous, r?v?lant un salon lumineux avec...
Annonce de particulier - Tel : voir site

### Location Appartement Venezia

**140 m2**
**2200€/mois**
**N° 660303**
**31/01/2024**

VENEZIA : Situ? dans une zone pratique et centrale ? deux pas de Santa Maria Formosa, l'appartement se trouve au deuxi?me ?tage d'un immeuble historique. L'entr?e est grande et accueillante, s?parable du reste de la maison par des portes vitr?es au plomb. Ici on trouve le piano d'?poque 1830 qui...
Annonce de particulier - Tel : voir site

### Location Appartement Venezia

**160 m2**
**1900€/mois**
**N° 659364**
**31/08/2023**

VENEZIA : L'escalier et la grille qui nous accompagnent dans l'appartement nous indiquent d?j? qu'il s'agit d'un appartement v?nitien typique de construction r?cente. L'entr?e se trouve dans un couloir, que nous suivons vers la droite, et qui m?ne ? la salle de s?jour lumineuse, avec des stucs...
Annonce de particulier - Tel : voir site

### Location Appartement Venezia

**65 m2**
**Prix: nous consulte**
**N° 660417**
**16/02/2024**

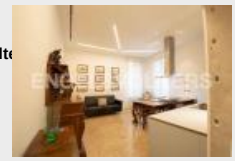

VENEZIA : Splendide propri?t? enti?rement restaur?e et avec vue sur le canal, proche des transports public et situ?e ? deux pas des entr?es principales du centre historique, de la gare, du Campo San Marcuola et du Campo Santa Fosca. La propri?t? se d?veloppe au premier ?tage d'un magnifique...
Annonce de particulier - Tel : voir site

### Location Appartement Venezia

**70 m2**
**Prix: nous consulte**
**N° 660310**
**31/01/2024**

VENEZIA : Au coeur de la Venise la plus authentique, ? deux pas de l'ancienne basilique de San Pietro, qui jusqu'au d?but du XIXe si?cle ?tait la cath?drale de Venise, nous trouvons cette magnifique propri?t?, ? l'abri du tourisme de masse sur la Piazza San Marco et le Rialto , facilement...
Annonce de particulier - Tel : voir site

### Location Appartement Venezia

**58 m2**
**1000€/mois**
**N° 659876**
**16/11/2023**

VENEZIA : A deux pas des magnifiques Giardini della Biennale, proche de tous les services et de l'arr?t de vaporetto "Giardini", nous vous proposons ce charmant appartement decor? avec attention aux moindres d?tails. La propri?t? est situ?e au rez-de-chauss?e et se compose d'une entr?e dans le...
Annonce de particulier - Tel : voir site

### Location Appartement Venezia

**80 m2**
**1800€/mois**
**N° 658897**
**18/06/2023**

VENEZIA : À l'intérieur d'une calle tranquille à deux pas de Campo San Polo, nous trouvons une immense porte en bois massif et imaginons la grandeur du bâtiment qui se cache derrière. Une cour avec un portique et une authentique bordure de puits accueillent les hôtes : en continuant tout droit on...
Annonce de particulier - Tel : voir site

### Location Appartement Venezia

**65 m2**
**Prix: nous consulte**
**N° 660415**
**16/02/2024**

VENEZIA : Parmi les calli qui entourent Sant'Aponal, une cour priv?e s'ouvre derri?re une solide porte. Frais et lumineux, un escalier refl?te les marches sur un miroir ? feuilles d'or au-dessus de l'espace commun. Nous arrivons au premier ?tage, franchissons une deuxi?me porte et entrons par la...
Annonce de particulier - Tel : voir site

### Location Appartement Venezia

**70 m2**
**1350€/mois**
**N° 660307**
**31/01/2024**

VENEZIA : Admirant le coucher de soleil sur la Lagune Sud, assis sur un banc rouge, on se prom?ne le long de la lagune dans le quartier de Junghans, une ancienne manufacture horlog?re reconvertie en complexe contemporain, o? la modernit? des b?timents et le d?bit des canaux serpentent ? l'unisson,...
Annonce de particulier - Tel : voir site

### Location Appartement Venezia

**120 m2**
**2400€/mois**
**N° 659875**
**16/11/2023**

VENEZIA : Ce charmant appartement ind?pendant, sur la mezzanine d'un ancien palais v?nitien ? San Samuele, ? deux pas de Campo Santo Stefano, repr?sente une opportunit? unique ? Venise. Rationnellement compos? d'une entr?e, salon, cuisine ?quip?e, deux chambres et une salles de bains. Le syst?me de...
Annonce de particulier - Tel : voir site

### Location Appartement Venezia

**225 m2**
**3000€/mois**
**N° 657881**
**31/05/2023**

VENEZIA : Cette magnifique propri?t? avec entr?e ind?pendante est situ?e dans une position magnifique et strat?gique, tr?s pratique pour rejoindre les sites d'int?r?t de la ville, au cœur de Venise, juste derri?re l'?glise de San Salvador, ? 200 m?tres du pont du Rialto et ?galement de la...
Annonce de particulier - Tel : voir site

### Location Appartement Venezia

**50 m2**
**Prix: nous consulte**
**N° 660312**
**31/01/2024**

VENEZIA : Entre les calli perpendiculaires et parall?les qui d?finissent le trac? urbain du sestiere de Castello, nous trouvons la porte d'entr?e ind?pendante de notre appartement situ? juste derri?re l'Arsenale, ? cinq minutes de l'arret de vaporetto du m?me nom. En arrivant, nous nous rendons...
Annonce de particulier - Tel : voir site

### Location Appartement Venezia

**70 m2**
**1500€/mois**
**N° 660305**
**31/01/2024**

VENEZIA : À quelques pas de la zone autrefois appelée "Arzare", dans l'une des cours typiques en forme de fer à cheval qui caractérisent le quartier de Dorsoduro, se trouve la porte d'entrée de l'appartement. Un rez-de-chaussée surélevé et donc hors d'eau, avec huit fenêtres qui assurent une...
Annonce de particulier - Tel : voir site

### Location Appartement Venezia

**150 m2**
**2000€/mois**
**N° 659696**
**16/10/2023**

VENEZIA : Le Campo Sant'Anzolo est l'endroit id?al pour ceux qui recherchent le juste ?quilibre entre la tranquillit?, la centralit? et le belv?d?re. Dans une rue qui s'ouvre sur un canal, nous trouvons la porte d'entr?e de notre appartement. Nous montons les escaliers, qui sont historiques et en...
Annonce de particulier - Tel : voir site

### Location Appartement Venezia

**70 m2**
**1600€/mois**
**N° 656744**
**31/12/2022**

VENEZIA : Au coeur du quartier de San Marco, pr?s de deux des principales rues du shopping de Venise, on trouve cette grande porte d'entr?e. D?s que nous traversons, nous pouvons choisir de monter les escaliers ou de prendre l'ascenseur jusqu'au troisi?me ?tage. En face se trouve la porte d'entr?e...
Annonce de particulier - Tel : voir site

**Location saisonnière VENEZIA**

**Colocation VENEZIA**